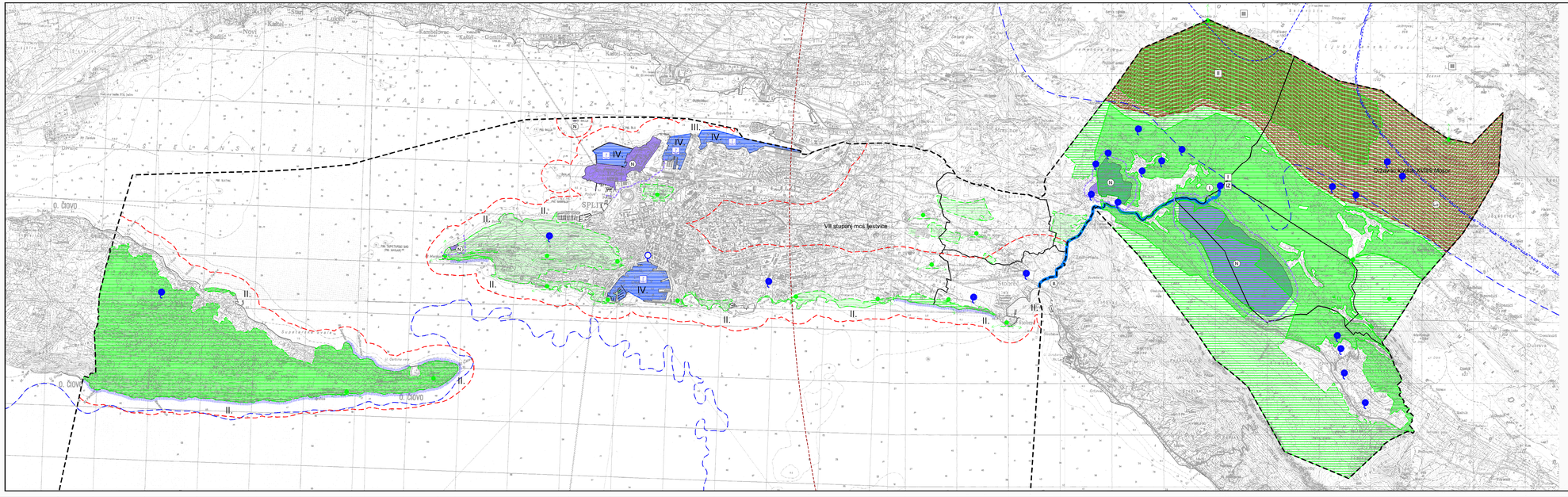

Granice

Gabarit granice

- obuhvat Prostornog plana
- granica naselja
- granica ZOP-a

Uvjeti korištenja

Područja posebnih ograničenja u korištenju

Krajobraz

- osobito vrijedan prostor/pejzaž-prirodni krajobraz
- osobito vrijedan prostor/pejzaž-kulturni krajobraz
- poljoprivredno i urbano zelenilo
- točka i poteze značajni za panoramske vrijednosti krajobraza

Tlo

- klivilitni i erozijski/klimatogeni čimbenik
- područje najvećeg intenziteta potresa (VII i manji prema MCS ljestvici)

Vode i more

- vodozaštitno područje (zona sanitarne zaštite)
- izvor
- ljekovito izvor (sumporni izvor)
- vodotok (I. i II. kategorije)
- II. kategorija mora
- zaštićeno područje
- kulturno područje
- očuvanje obala u prirodnom stanju

Područja od interesa za obranu

- N zona posebne namjene-zona zabrane/ograničenja
- zona ograničene ograničenja
- zona kontrolirane ograničenja

PROSTORNI PLAN UREĐENJA GRADA SPLITA

3.2. Uvjeti za korištenje, uređenje i zaštitu prostora

Uvjeti korištenja
Područja posebnih ograničenja u korištenju

mj. 1:25 000

Županija splitsko - dalmatinska	**Grad Split**
Naziv prostornog plana:	Prostorni plan uređenja Grada Splita
Naziv kartografskog prikaza:	Uvjeti korištenja Područja posebnih ograničenja u korištenju
Broj kartografskog prikaza: 3.2.	**Mjerilo kartografskog prikaza:** 1:25000
Program mjera za unapređenje okoliša u prostoru: "Službeni glasnik Grada Splita", broj 10/03.	**Odluka predstavničkog tijela o donošenju plana:** "Službeni glasnik Grada Splita", broj 19/05.
Javna rasprava (datum objave): 10.06.2005. (Slobodna Dalmacija)	**Javni uvid odžan:** od: 13.07.2005. do: 31.07.2005.
Ponovljena javna rasprava (datum objave): 09.06.2005. (Slobodna Dalmacija)	**Ponovljeni javni uvid odžan:** od: 17.06.2005. do: 31.06.2005.
Početnik akta ovlaštenog za provođenje javne rasprave:	**Odgovorne osobe za provođenje javne rasprave:** Ivana Brajčić, dia
Suglasnost na plan prema članku 24. i 45a. Zakona o prostornom uređenju **broj suglasnosti Klasa:** 350 - 02/05 - 09/00719 **datum:** 22. 11. 2005. **broj suglasnosti Klasa:** 350 - 02/05 - 24/169 **datum:** 24. 11. 2005.	
Pravna osoba koja je izradila plan:	Gištjan dioo Split, URBOS dioo Split
Početnik pravne osobe koja je izradila plan:	**Odgovorne osobe:** mr Goćka Berlengi, dia Gordana Radman, dia
Voditelj plana: mr Goćka Berlengi, dia; prof. dr Robert Plejić, dia; prof. dr Ivan Pugelnik-arch.a Grada Splita, Gordana Radman, dia **Koordinator plana:** Branko Pušjenić, dig; Ilian Pugelnik-arch.a Grada Splita, Gordana Radman, dia	
Stručni tim u izradi plana: Studija za prostorna planiranja Grada Splita dr. Robert Plejić, dia Maja Kolovrat, dia Franka Carabin-ass Ivan Ćurić, dipl.ing.arh. Eduard Fabijić, dia Ivan Fabijić, dia Ejgen Pelenc-dio, dipl.ing.prom. Nataša Ćurković, dia Nada Dulimović, arh.tehn. Boženka Grgurović, arh.tehn. Vinka Mikulić, arh.tehn.	Gištjan dioo Split mr Goćka Berlengi, dia Branko Berlengi, dia Diana Mikanović, dia Ivan Pugelnik-arch.a Grada Splita, prof.dr.sc. Ljerka Pavačić-ass. Mirjana Stojanac, arh.tehn.	URBOS dioo Split Gordana Radman, dia Hrvoje Krstić, dia Lenka Bubnić, dig. Ivan Ćurić, dipl.ing.arh. Maja Medvicki, dipl.arh. Ivan Pugelnik-arch.a mr Zoran Radman, prof. Sava Ruža, arh.tehn.
Početnik predstavničkog tijela:	**Predsjednik predstavničkog tijela:** Željko Jankov
Istovjetnost prostornog plana s izvornikom ovjerava:	**Početnik radnog tijela:**

S